



SEFIPLAN

SECRETARÍA DE  
FINANZAS Y PLANEACIÓN  
DEL ESTADO DE VERACRUZ

CGE

CONTRATORIA GENERAL  
DEL ESTADO DE VERACRUZ

Universidad Tecnológica de  
González Zamora  
Estructura Orgánica

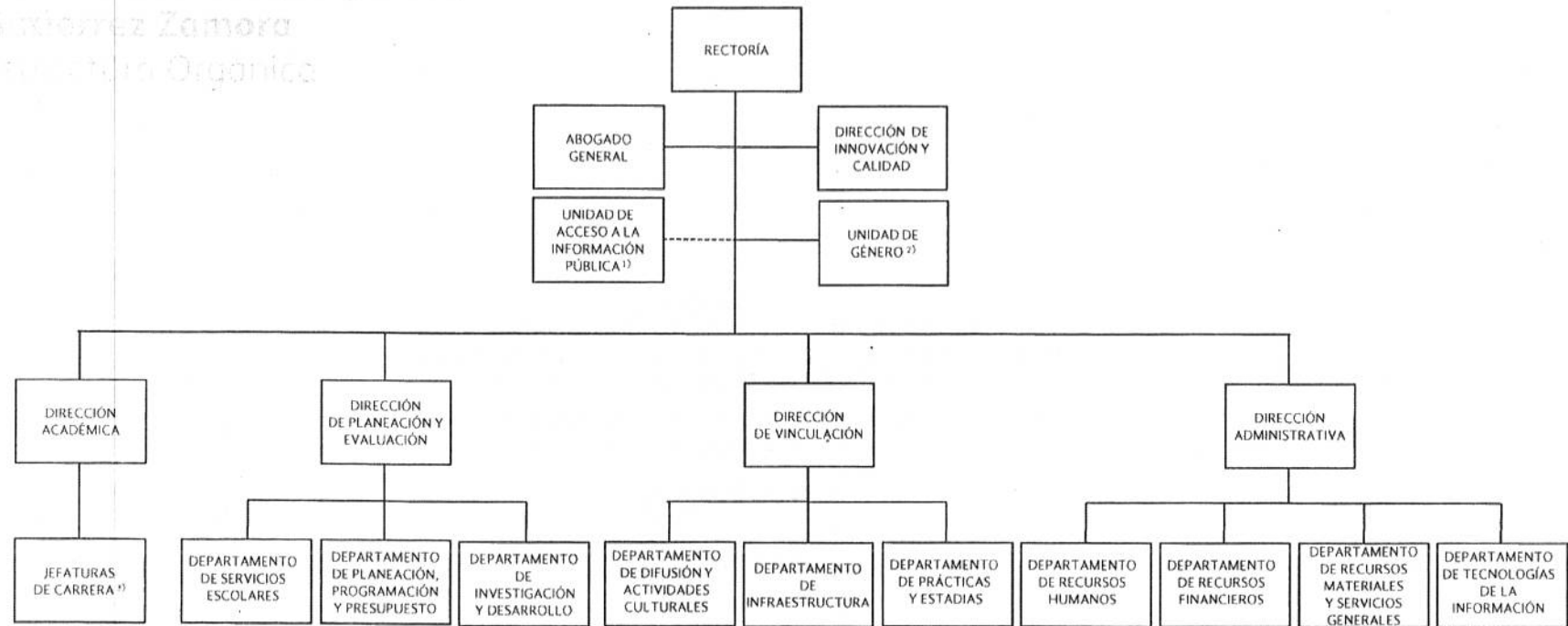

EQUIVALENCIA DE PUESTOS

RECTOR	DIRECTOR GENERAL
DIRECTOR	SUBDIRECTOR
JEFATURA DE CARRERA	JEFE DE DEPARTAMENTO

13. Es el número de puestos que se desvirtuaron por aspectos de acuerdo con los existentes.

21. Nuevo trabajo, correspondiente a la creación de la Unidad.

17. JEFATURAS DE CARRERA: ISL en Mantenimiento, Área Industrial, ISL en Química, Ingeniería, ISL en Mantenimiento de la Infraestructura y Tecnología, ISL en Mantenimiento, Área de Salud, ISL en Farmacia y ISL en Agricultura Sostenible y Acuicultura.



VERACRUZ

**CONTRALORÍA GENERAL  
DIRECCIÓN GENERAL DE DESARROLLO ADMINISTRATIVO  
REGISTRO ESTATAL DE ESTRUCTURAS ORGÁNICAS DE LAS DEPENDENCIAS  
Y ENTIDADES DEL PODER EJECUTIVO DEL ESTADO**

Con fundamento en el Artículo 21 fracción IX del Reglamento Interior de la Contraloría General, se extiende el registro número:

~~UTGZ-04-AEO-057-232~~

  
C.P. ANDRÉS RICARDO REA RENTERÍA  
DIRECTOR GENERAL

Secretaría de Finanzas y Planeación  
Subdirección de Organización y  
Procesos Administrativos

08 NOV. 2013

Documentación Original